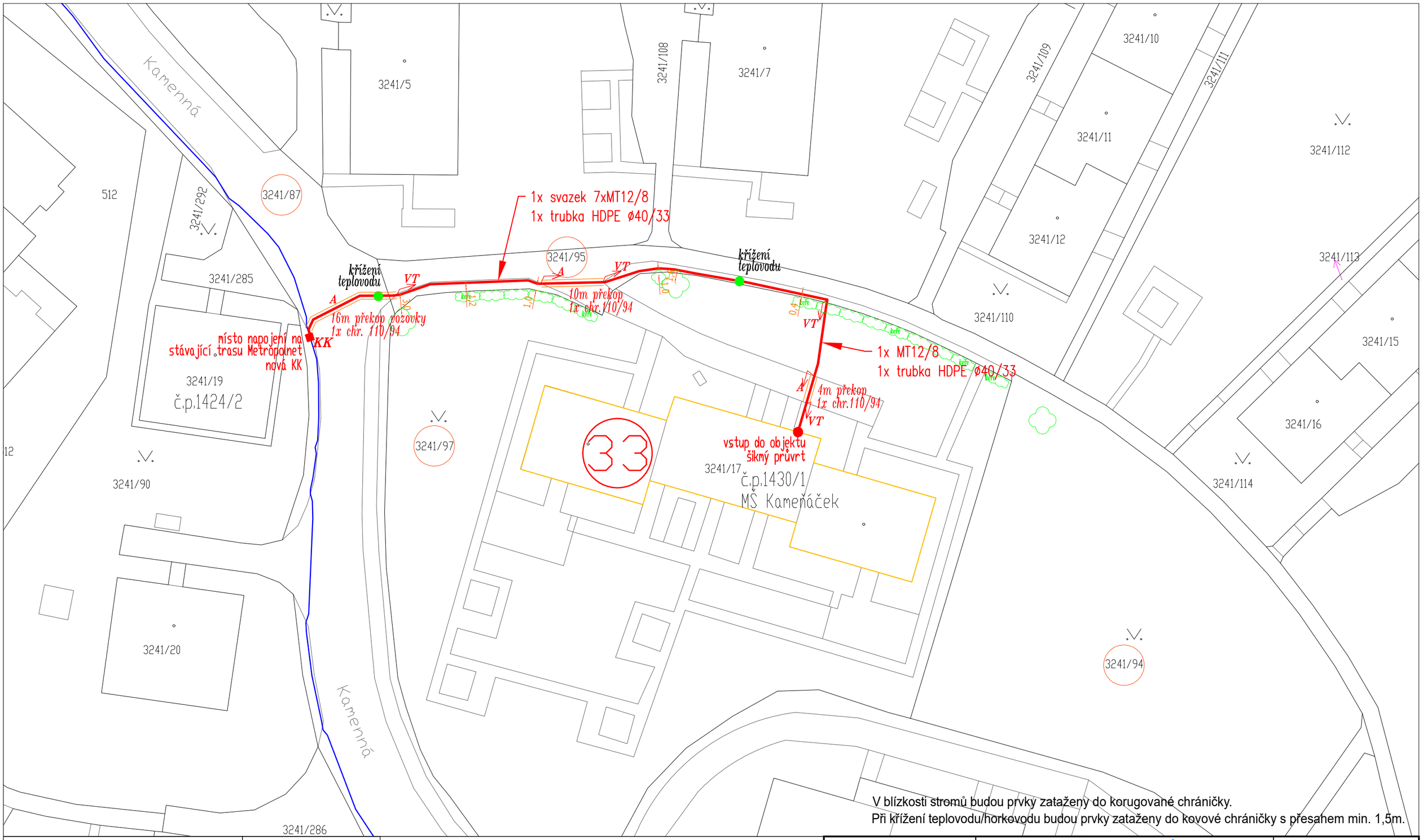

V blízkosti stromů budou prvky zataženy do korugované chráničky.
Při křížení teplovodu/horkovodu budou prvky zataženy do kovové chráničky s přesahem min. 1,5m.

LEGENDA :		Popis povrchů :	
	stávající trasa	VT	volný terén
	nově budovaná úložná trasa	A	asfalt
	nově budovaná chránička	ZD	zámková dlažba
10/1	pozemek dotčený stavbou	BT	betonové dlaždice
KK	navržená podzemní kabelová komora	B	betonová plocha

S

ProTelPro

Kreslil	: Miloslav Žatecký	Stupeň : DPS
Zpracoval:	: Miloslav Žatecký	Měřítko : 1:500
Kontroloval:	Ing. Pavel Draždák	Dne : prosinec 2024
Investor	: Statutární město Ústí nad Labem, Velká Hradební 2336/8	Zakázka : 4-879/23

Rozvoj neveřejné městské optické infrastruktury v Ústí nad Labem,
lokalita 1 - Střekov, pokládka ochranných prvků

Situace úložné trasy na podkladu katastrální mapy, úsek 2

Změna č.: 0

Číslo výkresu: 4